



# Boletín #60 INVELECAR Semana 21

Del 18 al 24 de Mayo 2021

## **Evolución de precios bovinos y lácteos**



# Contenido

1. Evolución de precios de bovinos lácteos en Venezuela
  1. Resumen semana del 18 al 24 de Mayo 2021
  2. Precio Promedio del queso llanero
  3. Precio Promedio de la leche de vaca
  4. Precio leche de Búfala
  5. Precio Promedio del toro en pie y en canal
2. Índices Lácteos y Ganadero
3. Enlaces para consultar

# Resumen



## PRECIO PROMEDIO NACIONAL

DEL 18 AL 24 DE MAYO 2021

### LECHE Y CARNE (LITRO/US\$ Y KG/US\$)

**Ganado en Pie** **Us\$ 1,00**

**Ganado en Canat** **Us\$ 1,92**

**Leche de Vaca (PC)\*** **Us\$ 0,23**

**Leche de Bufala (PC)\*** **Us\$ 0,30**

**Queso Blanco (PC)\*** **Us\$ 1,76**

**PUERTA DE CORRAL (PC)\***



[WWW.INVELECAR.ORG](http://WWW.INVELECAR.ORG)

# Precios Nacionales

Resumen semana del 18 al 24 de Mayo 2021

N° DE SEMANAS	PRECIOS LECHE Y QUESO					PRECIOS GANADO				
	VACA			BÚFALA		TORO EN PIE	TORO EN CANAL	VACA EN PIE	VACA EN CANAL	MAUTE EN PIE
	LECHE CALIENTE	LECHE FRÍA	QUESO LLANERO	LECHE CALIENTE	LECHE FRÍA					
SEMANA 20	\$0,25	\$0,30	\$1,95	\$0,32	\$0,37	\$0,99	\$1,94	\$0,76	\$1,63	\$0,87
SEMANA 21	\$0,23	\$0,28	\$1,76	\$0,30	\$0,37	\$1,00	\$1,92	\$0,75	\$1,64	\$0,87
% DE VARIACIÓN	-9,09%	-7,29%	-10,01%	-6,84%	-1,35%	1,03%	-0,90%	-1,13%	0,35%	0,26%

Fuente: Instituto Venezolano de la Leche y la Carne. INVELECAR  
 TC referencial Bs. 3.045.129,91  
 Elaboración: Ismar Guía

# PRECIO PROMEDIO DE LA LECHE A PUERTA DE CORRAL

## 0,23\$



PRECIO PROMEDIO  
DEL RUBRO POR ESTADO  
DEL 18 AL 24 DE MAYO 2021



**LECHE A PUERTA DE CORRAL: 0,23\$**

**LECHE FRIA: 0,28\$**



**INVELECAR**  
INSTITUTO VENEZOLANO DE LA LECHE Y LA CARNE

[WWW.INVELECAR.ORG](http://WWW.INVELECAR.ORG)



# PRECIO PROMEDIO DEL QUESO A PUERTA DE CORRAL 1,76\$



PRECIO PROMEDIO  
DEL RUBRO POR ESTADO  
DEL 18 AL 24 DE MAYO 2021



**QUESO DE VACA**



# Evolución del precio Queso llanero

## Precio Promedio Queso llanero a puerta de corral

Expresado en US\$/ Kg  
Del 03 al 24 de Mayo del 2021



Fuente: Instituto Venezolano de la Leche y la Carne. INVELECAR  
TC referencial Bs. 3.045.129,91  
Elaboración por ODH Grupo Consultor



## PRECIO DEL QUESO AL CONSUMIDOR

Al 24 de Mayo 2021

<b>APURE</b>	<b>Bs. 5.200,00</b>
<b>ANZOATEGUI</b>	<b>Bs. 6.100,00</b>
<b>BARINAS</b>	<b>Bs. 8.900,00</b>
<b>CARACAS</b>	<b>Bs. 10.000,00</b>
<b>GUARICO</b>	<b>Bs. 5.600,00</b>
<b>MIRANDA</b>	<b>Bs. 6.900,00</b>
<b>MONAGAS</b>	<b>Bs. 9.000,00</b>





# Evolución del precio leche

## Precio Promedio Leche a Puerta de Corral

Expresado en US\$/ Litro  
Del 03 al 24 de Mayo del 2021

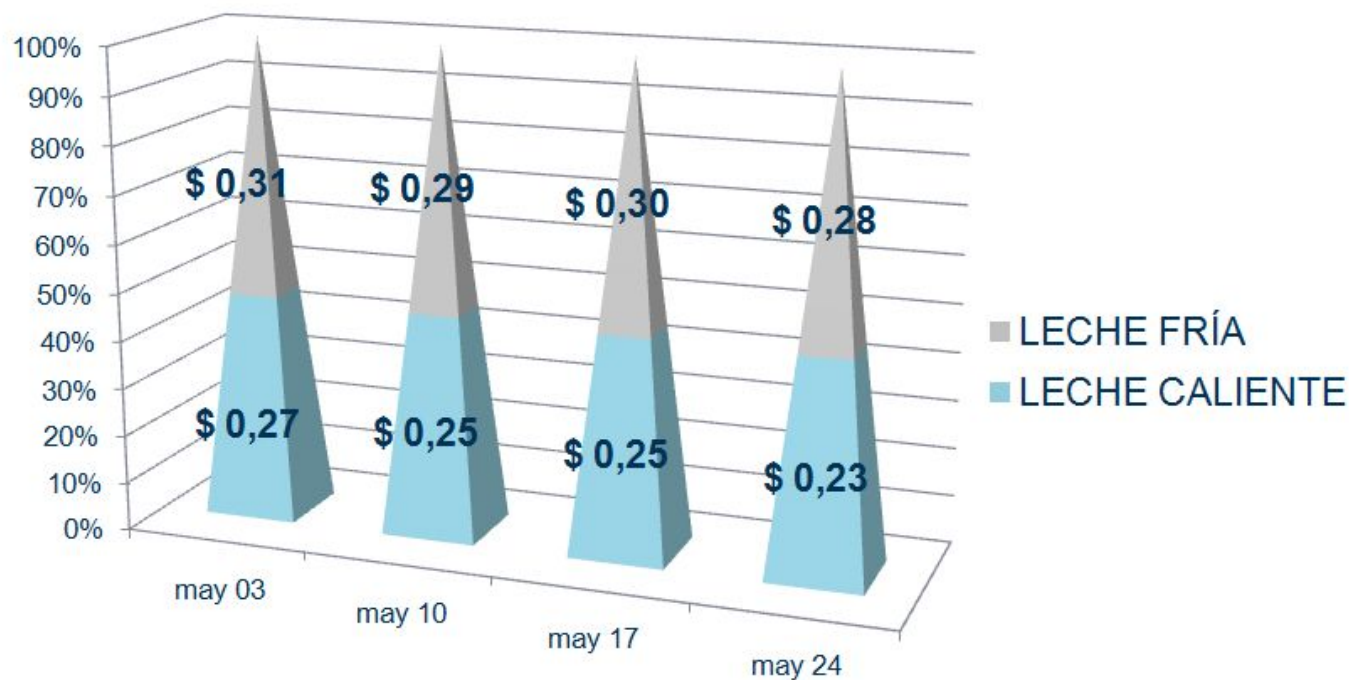

Fuente: Instituto Venezolano de la Leche y la Carne. INVELECAR  
TC referencial Bs. 3.045.129,91  
Elaboración por ODH Grupo Consultor

# Evolución del precio Ganado

## Precio Promedio Toro en Pie

Expresado en US\$/ kg  
De Enero al 24 de Mayo del 2021



Fuente: Instituto Venezolano de la Leche y la Carne. INVELECAR  
TC referencial Bs 3.045.129,91  
Elaboración por ODH Grupo Consultor

# Precio Promedio Ganado en canal

Expresado en US\$/ kg  
Del 03 al 24 de Mayo del 2021



Fuente: Instituto Venezolano de la Leche y la Carne. INVELECAR  
TC referencial Bs 3.045.129,91  
Elaboración por ODH Grupo Consultor



## **PRECIO DE CARNE AL CONSUMIDOR**

Al 24 de Mayo 2021

<b>APURE</b>	<b>Bs. 8.400,00</b>
<b>BARINAS</b>	<b>Bs. 12.000,00</b>
<b>BOLIVAR</b>	<b>Bs. 11.600,00</b>
<b>CARACAS</b>	<b>Bs. 11.400,00</b>
<b>GUARICO</b>	<b>Bs. 9.800,00</b>
<b>MIRANDA</b>	<b>Bs. 10.500,00</b>
<b>MONAGAS</b>	<b>Bs. 10.330,00</b>





# Índices INVELECAR: Lácteos y ganadero

Dirección de Análisis e Información Estadística  
24 de Mayo 2021





# Índice INVELECAR Lácteo

Base 100

enero 2019 hasta el 24 de Mayo 2021

Expresado en US\$

Lácteos promediados: Leche fría, caliente y queso

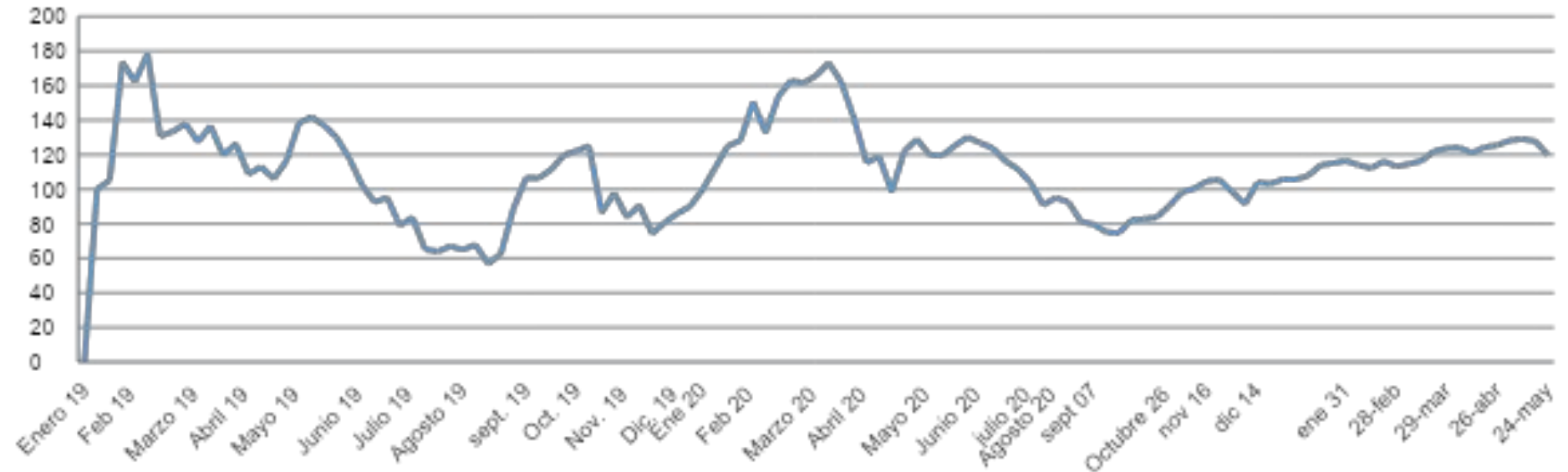

**Mercado**  
Índice Lácteo

**Última cotización**  
**110,20**

**Var. % ultima semana**  
**-7,90%**

**Var. % 2019-2021**

**+10,19%**

# Índice de precios Queso duro

Base 100  
enero 2019 hasta el 24 de Mayo 2021  
Expresado en US\$



**Mercado**  
Índice Queso duro

**Última cotización**  
**75,54**

**Var. % ultima semana**  
**-9,74%**

**Var. % 2019-2021**  
**-24,46%**

# Índice de precios leche fría y caliente

Base 100  
enero 2019 hasta el 24 de Mayo 2021  
Expresado en US\$

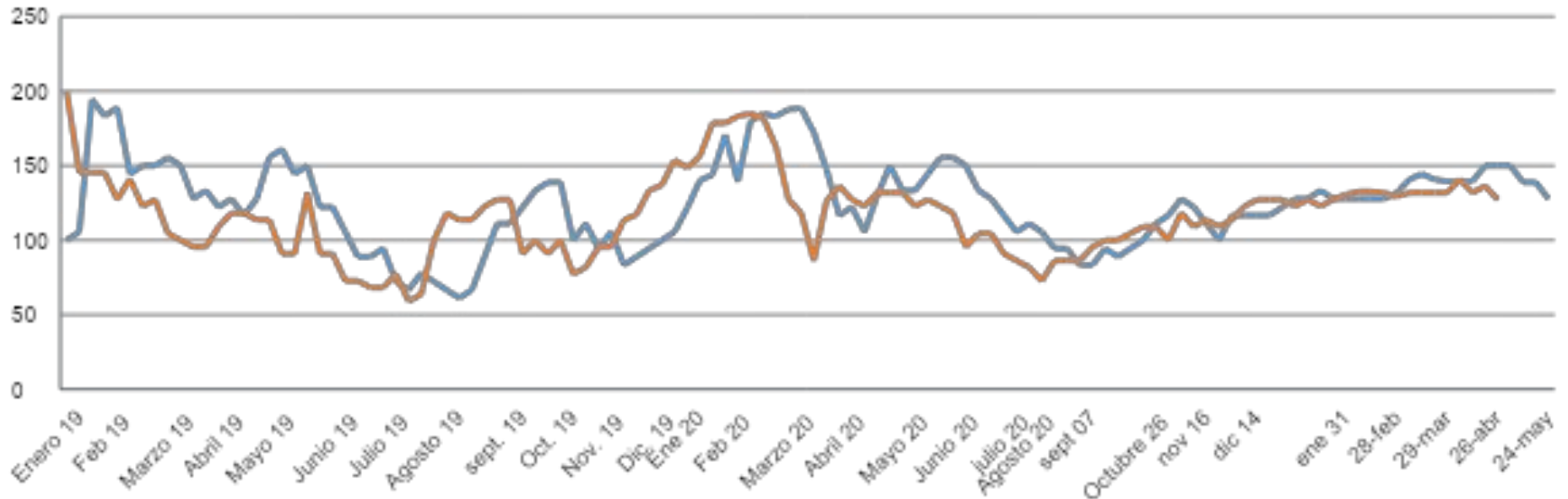

Mercado	Ultima cotización	Var. % ultima semana	Var. % 2019-2021
Lecha caliente	127,78	- 8,00%	+27,77%
Leche fría	127,27	- 6,67%	+27,27%

# Índice INVELECAR Ganadero

Base 100

enero 2019 hasta el 24 de Mayo 2021

Expresado en US\$

Toro en pie y en canal promediados



**Mercado**  
Índice Ganadero

**Última cotización**  
153,81

**Var. % ultima semana**  
**+1,00%**

**Var. % 2019-2021**  
**+53,81%**

# Índice de precios toro en piel y en canal

Base 100  
enero 2019 hasta el 24 de Mayo 2021  
Expresado en US\$

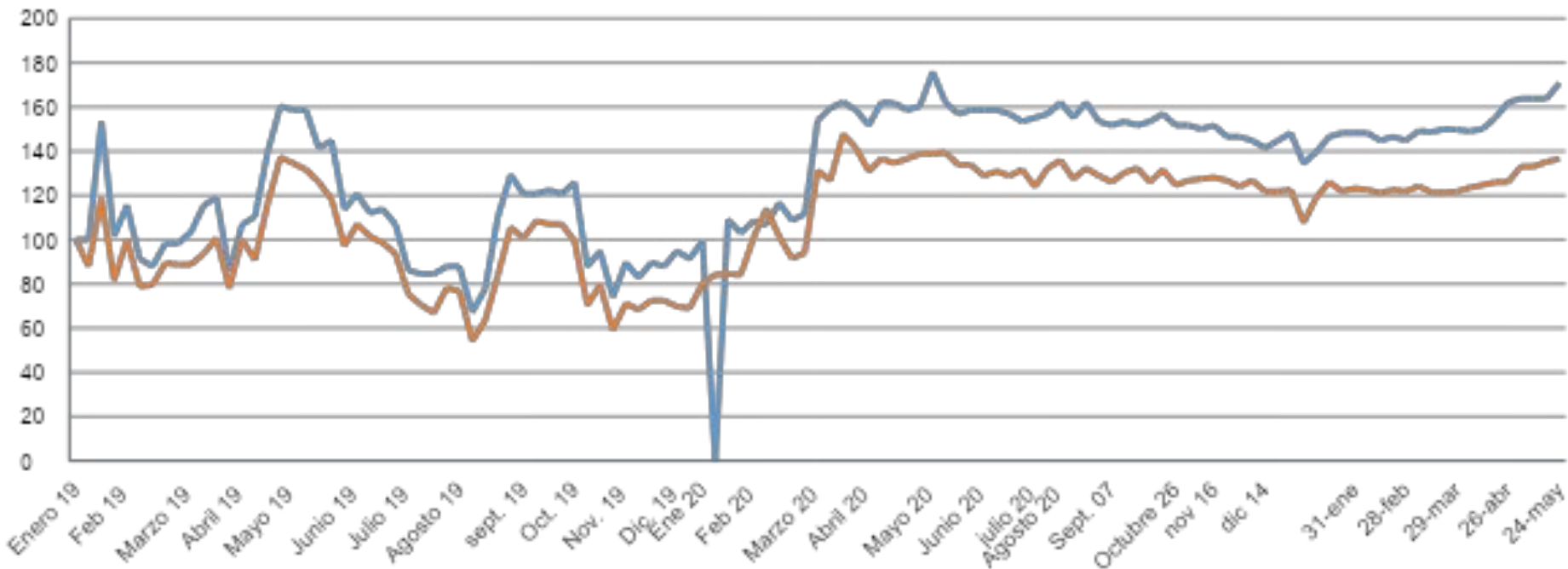

Mercado	Ultima cotización	Var. % ultima semana	Var. % 2019-2021
Toro en pie	172,41	+ 1,01%	+ 72,41%
<b>Toro en canal</b>	<b>135,21</b>	<b>+ 0,99%</b>	<b>+ 35,21%</b>



# Te invitamos a consultar

Visita [WWW. Invelecar .org](http://WWW.Invelecar.org) o **dale click** en:

- **Mercados Agropecuarios:** Evolución de precios en Venezuela por regiones.
- **Informes de Coyuntura:** Análisis semanales del sector.
- **Videos Informativos:** Temas de interés para el productor y público en general.
- **Noticias:** El sector agropecuario a nivel nacional e internacional.