



Boletín #46 INVELECAR Semana 07

Del 09 al 15 de Febrero 2021

Evolución de precios bovinos y lácteos



Contenido

1. Evolución de precios de bovinos lácteos en Venezuela
 1. Resumen semana del 09 al 15 de Febrero de 2021
 2. Precio Promedio del queso llanero
 3. Precio Promedio de la leche de vaca
 4. Precio leche de Búfala
 5. Precio Promedio del toro en pie y en canal
 6. Precio del queso y carne al consumidor en centros urbanos
2. Índices Lácteos y Ganadero
3. Enlaces para consultar

Resumen



PRECIO PROMEDIO NACIONAL DEL 09 AL 15 DE FEBRERO 2021

LECHE Y CARNE (LITRO/US\$ Y KG/US\$)

Ganado en Pie	Us\$ 0,85
Ganado en Canal	Us\$ 1,74
Leche de vaca (PC)*	Us\$ 0,23
Leche de Bufala (PC)*	Us\$ 0,29
Queso Blanco (PC)*	Us\$ 2,07

PUERTA DE CORRAL (PC)*



WWW.INVELECAR.ORG

Precios Nacionales

Resumen semana del 09 al 15 Febrero 2021

N° DE SEMANAS	PRECIOS LECHE Y QUESO					PRECIOS GANADO				
	VACA			BÚFALA		TORO EN PIE	TORO EN CANAL	VACA EN PIE	VACA EN CANAL	MAUTE EN PIE
	LECHE CALIENTE	LECHE FRÍA	QUESO LLANERO	LECHE CALIENTE	LECHE FRÍA					
SEMANA 06	\$0,23	\$0,28	\$2,18	\$0,27	\$0,36	\$0,84	\$1,72	\$0,64	\$1,49	\$0,70
SEMANA 07	\$0,23	\$0,27	\$2,07	\$0,29	\$0,36	\$0,85	\$1,74	\$0,66	\$1,50	\$0,73
% DE VARIACIÓN	-0,58%	-4,28%	-4,89%	10,00%	-1,15%	0,97%	1,37%	4,49%	0,56%	3,51%

Fuente: Instituto Venezolano de la Leche y la Carne. INVELECAR
 TC referencial Bs. 1.728.295,98
 Elaboración: Ismar Guía

PRECIO PROMEDIO DE LA LECHE A PUERTA DE CORRAL

0,23\$

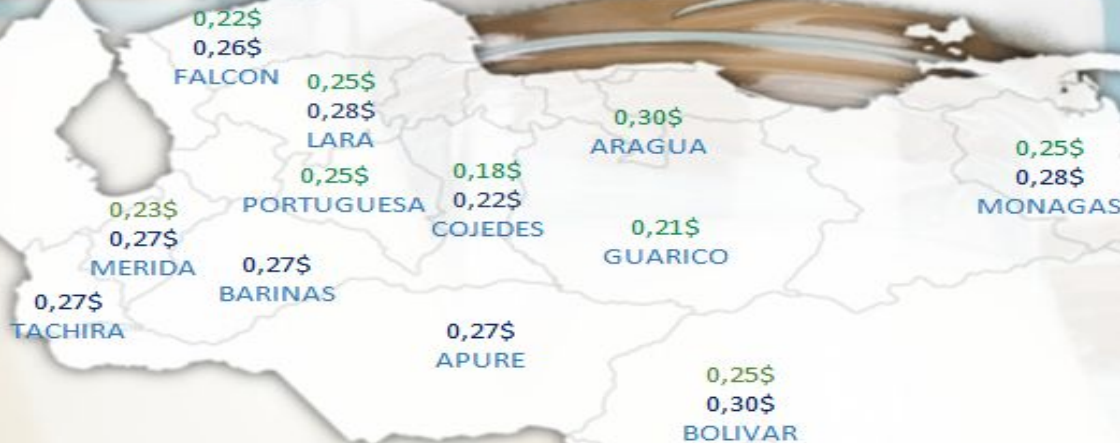

PRECIO PROMEDIO
DEL RUBRO POR ESTADO
DEL 09 AL 15 DE FEBRERO 2021



LECHE A PUERTA DE CORRAL: 0,23 \$
LECHE FRIA: 0,27\$



WWW.INVELECAR.ORG

PRECIO PROMEDIO DEL QUESO A PUERTA DE CORRAL 2,07\$



PRECIO PROMEDIO
DEL RUBRO POR ESTADO
DEL 09 AL 15 DE FEBRERO 2021



QUESO DE VACA



Evolución del precio Queso llanero

Precio del Queso llanero a puerta de corral

Expresado en US\$ / Kg
Del 25 de Enero al 15 de Febrero 2021

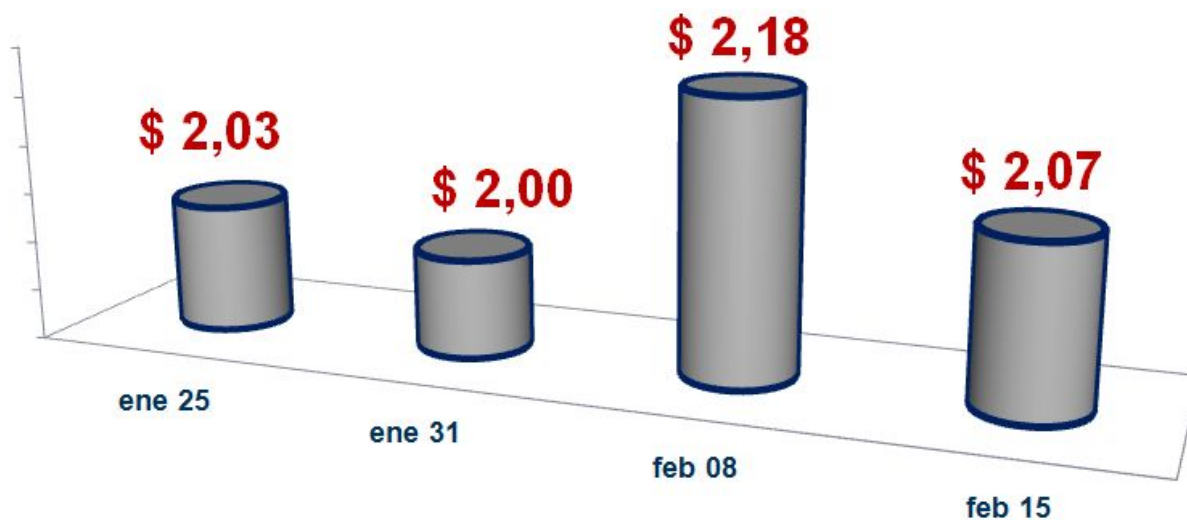

Fuente: Instituto Venezolano de la Leche y la Carne. INVELECAR
TC referencial Bs. 1.728.295,98
Elaboración por ODH Grupo Consultor

Evolución del precio Leche

Precio Promedio leche caliente de Búfala

Expresado en US\$/ Litro
Del 25 de Enero al 15 de Febrero 2021

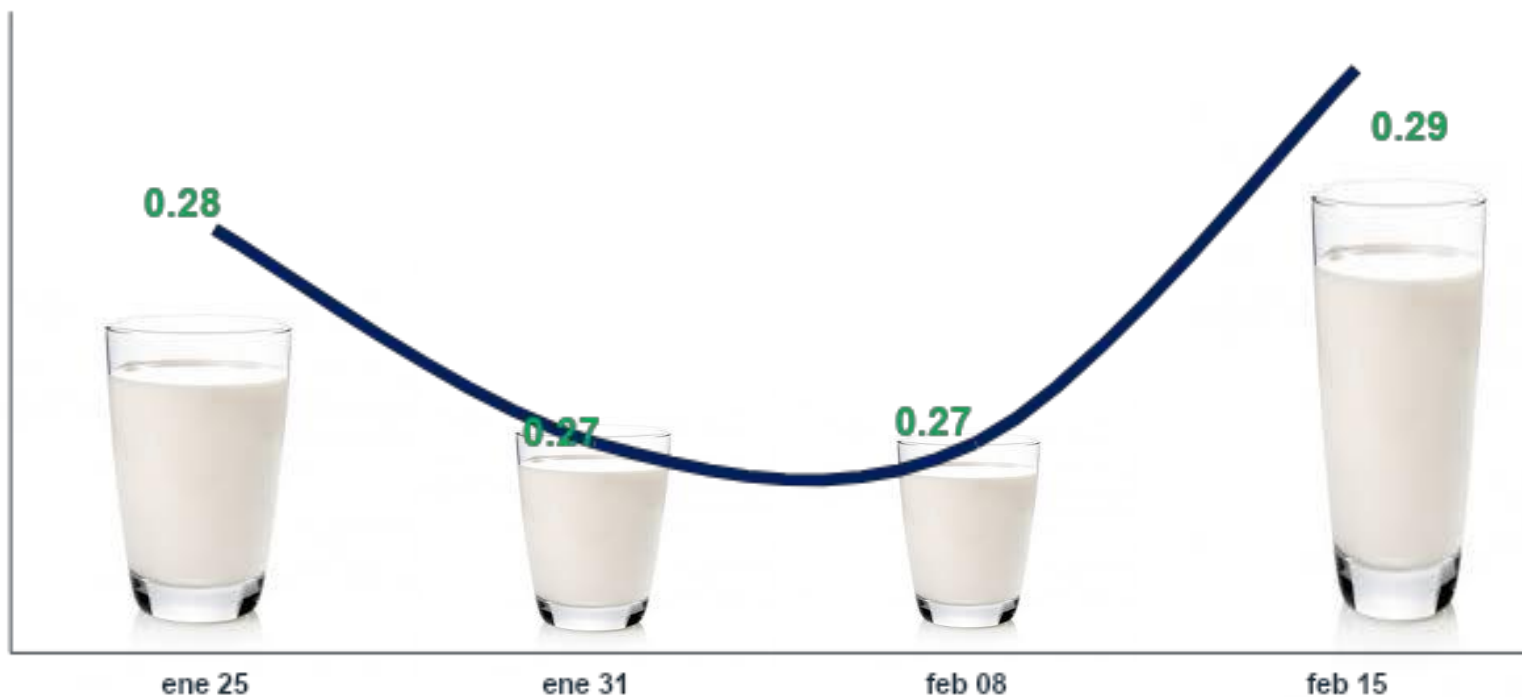

Fuente: Instituto Venezolano de la Leche y la Carne. INVELECAR
TC referencial Bs. 1.728.295,98
Elaboración por ODH Grupo Consultor

Precio Promedio leche de Vaca

Expresado en US\$/ Litro
De Noviembre al 15 de Febrero 2021

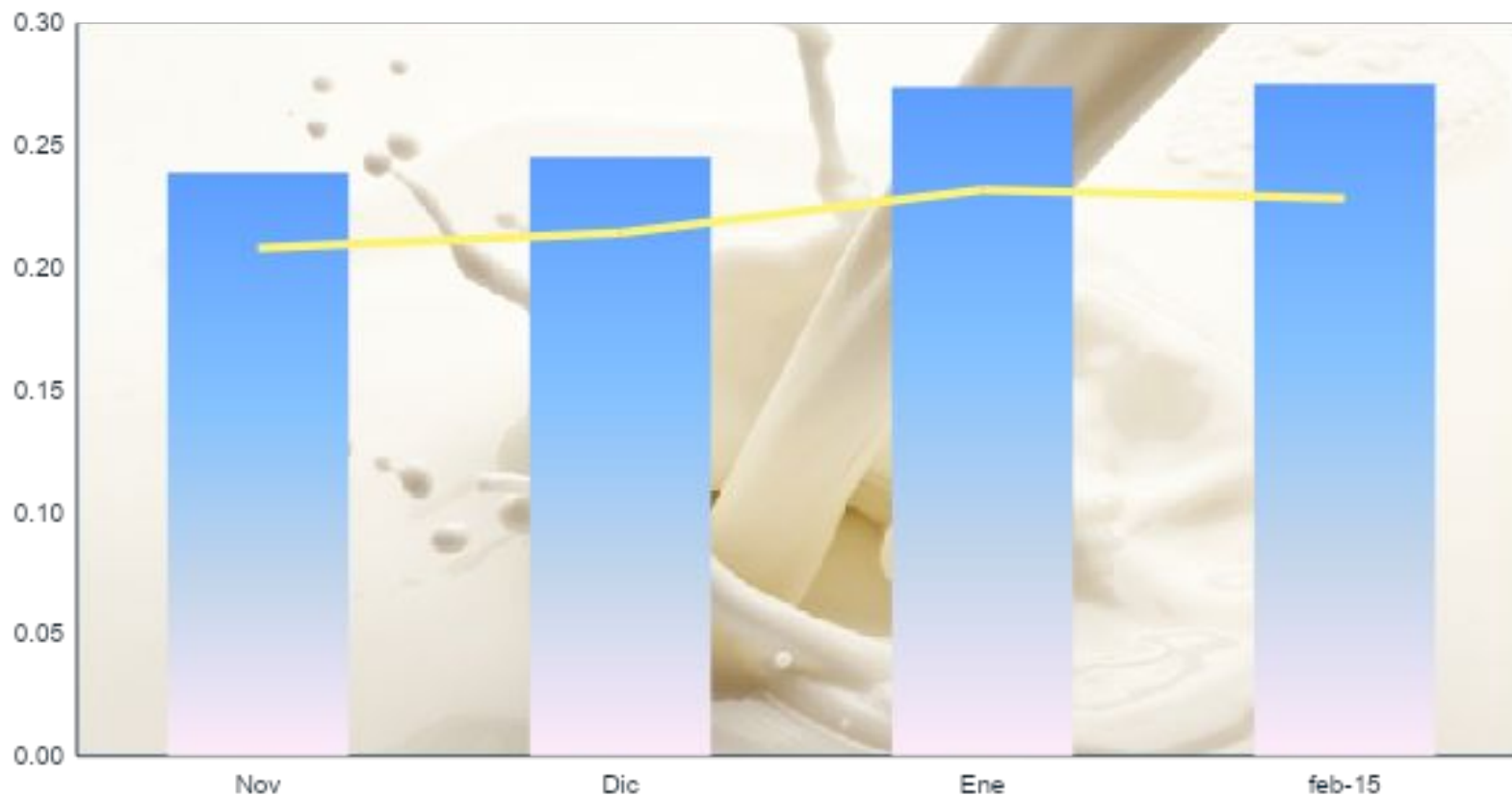

Fuente: Instituto Venezolano de la Leche y la Carne. INVELECAR
TC referencial Bs. 1.728.295,98
Elaboración por ODH Grupo Consultor

Evolución del precio Ganado

Precio Promedio Ganado en Pie

Expresado en US\$/ Litro
Del 25 de Enero al 15 de Febrero 2021

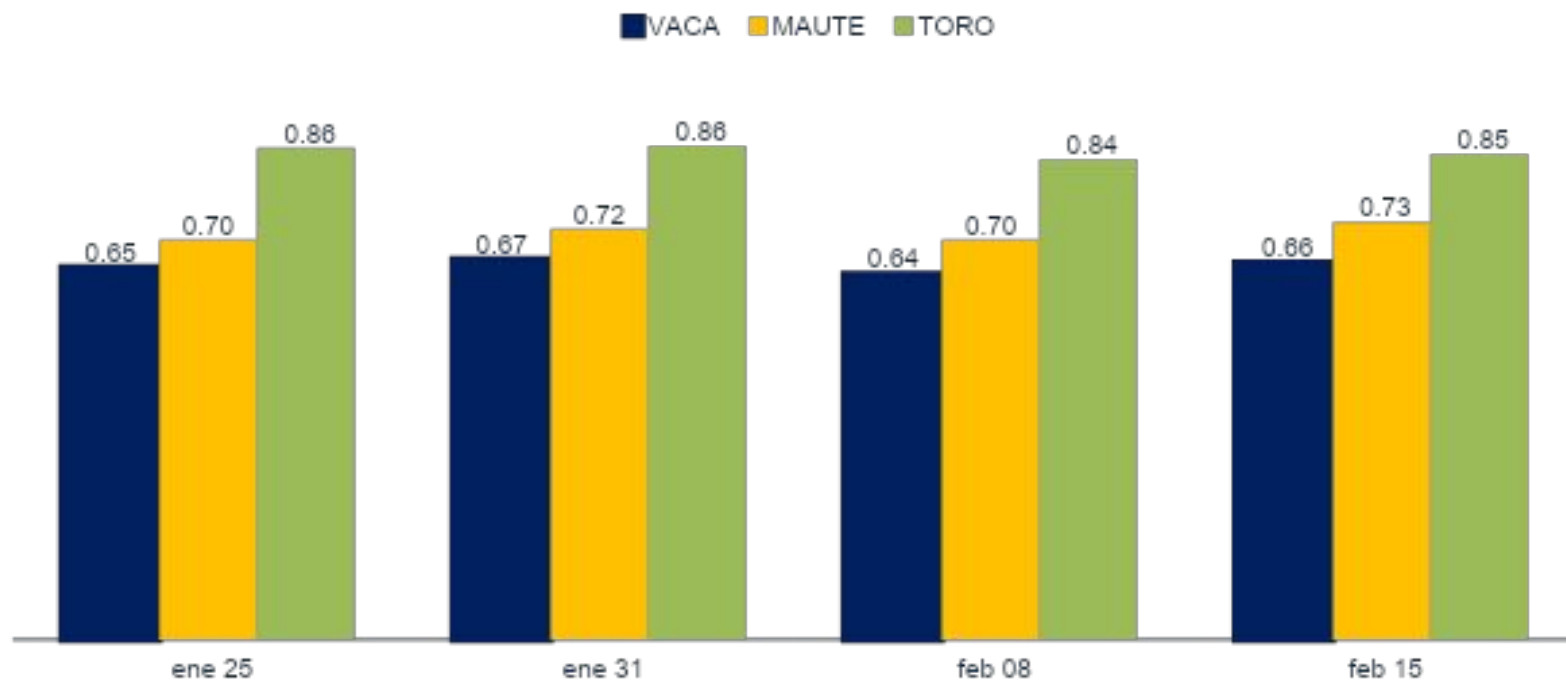

Fuente: Instituto Venezolano de la Leche y la Carne. INVELECAR

TC referencial Bs. 1.728.295,98

Elaboración por ODH Grupo Consultor

Precio Promedio Ganado en Canal año 2020

Expresado en US\$/ Litro
De Enero a Diciembre



PROMEDIO ANUAL

■ VACA EN CANAL



\$ 1,46

■ TORO EN CANAL



\$ 1,72

Fuente: Instituto Venezolano de la Leche y la Carne. INVELECAR
TC referencial Bs. 1.728.295,98
Elaboración por ODH Grupo Consultor



Índices INVELECAR: Lácteos y ganadero

Dirección de Análisis e Información Estadística
15 de febrero 2021



Índice INVELECAR Lácteo

Base 100

enero 2019 hasta el 15 de febrero 2021

Expresado en US\$

Lácteos promediados: Leche fría, caliente y queso



Mercado
Índice Lácteo

Última cotización
113,12

Var. % ultima semana
-2,66%

Var. % 2019-2021
+ 13,11%

Índice de precios Queso duro

Base 100
enero 2019 hasta el 15 de febrero 2021
Expresado en US\$



Mercado
Índice Queso duro

Última cotización
88,84

Var. % ultima semana
-5,05%

Var. % 2019-2021
-11,15%

Índice de precios leche fría y caliente

Base 100
enero 2019 hasta al 15 de febrero 2021
Expresado en US\$

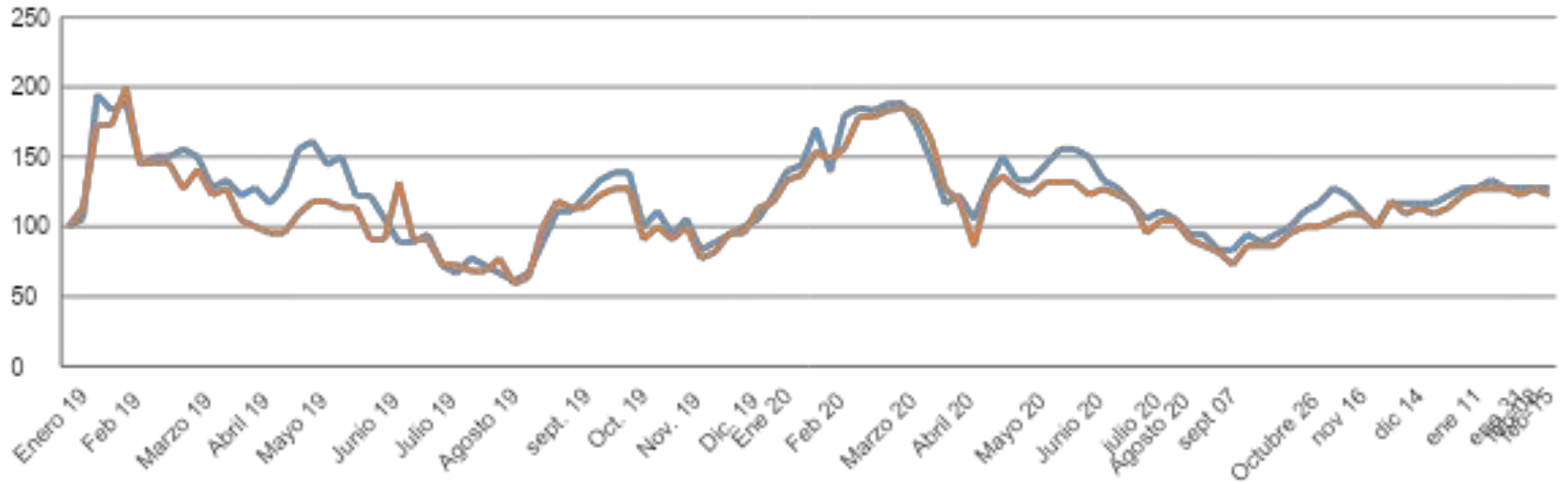

Mercado	Última cotización	Var. % ultima semana	Var. % 2019-2021
Lecha caliente	127,78	0,00%	+27,77%
Leche fría	122,73	-3,57%	+22,72%

Índice INVELECAR Ganadero

Base 100

enero 2019 hasta al 15 de febrero 2021

Expresado en US\$

Toro en pie y en canal promediados



Mercado
Índice Ganadero

Última cotización
134,54

Var. % ultima semana
+1,01%

Var. % 2019-2021
+ 34,54%

Índice de precios toro en piel y en canal

Base 100
enero 2019 hasta al 15 de febrero 2021
Expresado en US\$

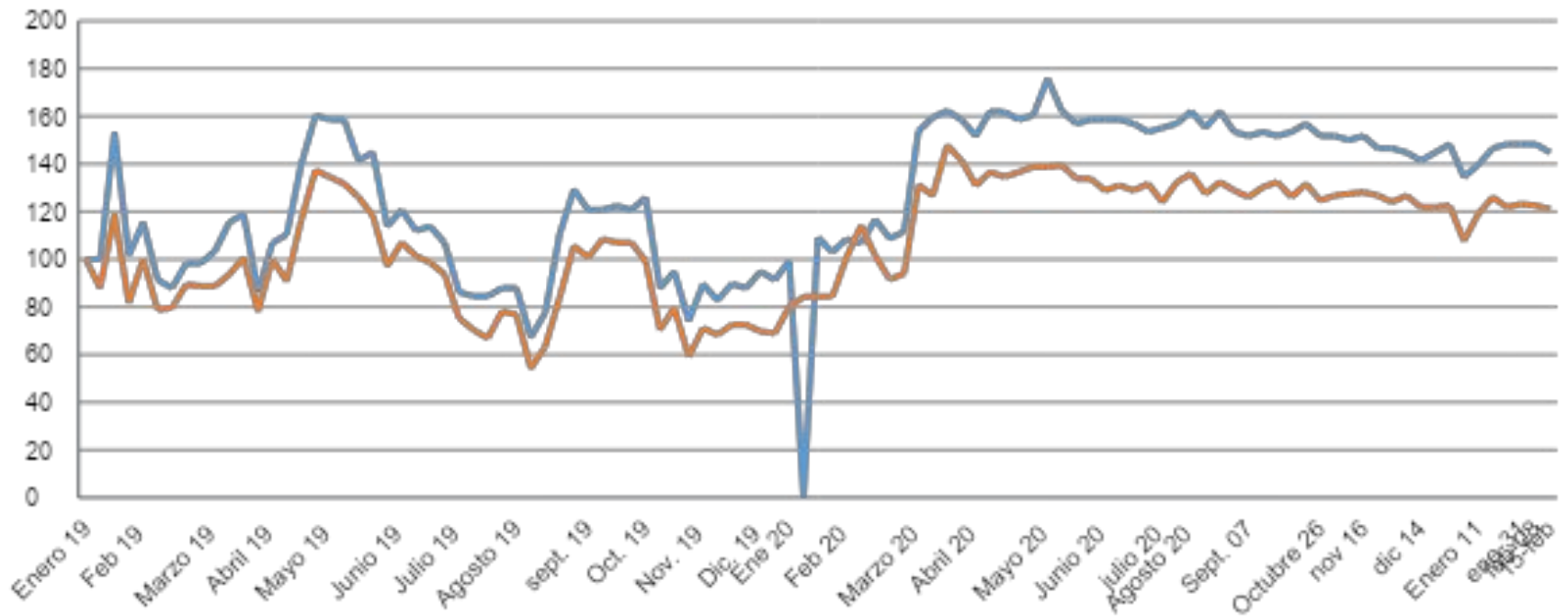

Mercado	Ultima cotización	Var. % ultima semana	Var. % 2019-2021
Toro en pie	146,55	+ 1,01%	+ 46,55%
Toro en canal	122,54	+ 1,01%	+ 22,54%

Te invitamos a consultar

Visita [WWW. Invelecar .org](http://WWW.Invelecar.org) o **dale click** en:

- **Mercados Agropecuarios:** Evolución de precios en Venezuela por regiones.
- **Informes de Coyuntura:** Análisis semanales del sector.
- **Videos Informativos:** Temas de interés para el productor y público en general.
- **Noticias:** El sector agropecuario a nivel nacional e internacional.