



Boletín #47 INVELECAR Semana 08

Del 16 al 22 de Febrero 2021

Evolución de precios bovinos y lácteos



Contenido

1. Evolución de precios de bovinos lácteos en Venezuela
 1. Resumen semana del 16 al 22 de Febrero de 2021
 2. Precio Promedio del queso llanero
 3. Precio del queso al consumidor en centros urbanos
 4. Precio Promedio de la leche de vaca
 5. Precio leche de Búfala
 6. Precio Promedio del toro en pie y en canal
 7. Precio de carne al consumidor en centros urbanos
2. Índices Lácteos y Ganadero
3. Enlaces para consultar

Resumen



PRECIO PROMEDIO NACIONAL DEL 16 AL 22 DE FEBRERO 2021

LECHE Y CARNE (LITRO/US\$ Y KG/US\$)

Ganado en Pie	Us\$ 0,85
Ganado en Canal	Us\$ 1,73
Leche de vaca (PC)*	Us\$ 0,23
Leche de Bufala (PC)*	Us\$ 0,31
Queso Blanco (PC)*	Us\$ 2,07

PUERTA DE CORRAL (PC)*



WWW.INVELECAR.ORG

Precios Nacionales

Resumen semana del 16 al 22 Febrero 2021

N° DE SEMANAS	PRECIOS LECHE Y QUESO					PRECIOS GANADO				
	VACA			BÚFALA		TORO EN PIE	TORO EN CANAL	VACA EN PIE	VACA EN CANAL	MAUTE EN PIE
	LECHE CALIENTE	LECHE FRÍA	QUESO LLANERO	LECHE CALIENTE	LECHE FRÍA					
SEMANA 07	\$0,23	\$0,27	\$2,07	\$0,29	\$0,36	\$0,85	\$1,74	\$0,66	\$1,50	\$0,73
SEMANA 08	\$0,23	\$0,28	\$2,07	\$0,31	\$0,36	\$0,84	\$1,73	\$0,66	\$1,50	\$0,73
% DE VARIACIÓN	-0,97%	2,48%	-0,14%	6,53%	1,87%	-0,81%	-1,11%	-0,58%	-	0,46%

Fuente: Instituto Venezolano de la Leche y la Carne. INVELECAR
 TC referencial Bs. 1.757.608,78
 Elaboración: Ismar Guía

PRECIO PROMEDIO DE LA LECHE A PUERTA DE CORRAL

0,23\$



PRECIO PROMEDIO
DEL RUBRO POR ESTADO
DEL 16 AL 22 DE FEBRERO 2021



LECHE A PUERTA DE CORRAL: 0,23 \$
LECHE FRIA: 0,28\$



WWW.INVELECAR.ORG

PRECIO PROMEDIO DEL QUESO A PUERTA DE CORRAL 2,07\$



PRECIO PROMEDIO
DEL RUBRO POR ESTADO
DEL 16 AL 22 DE FEBRERO 2021



QUESO DE VACA

Evolución del precio Queso llanero

Precio Promedio Queso llanero a puerta de corral

Expresado en US\$/ Kg
Del 31 de Enero al 22 de Febrero 2021

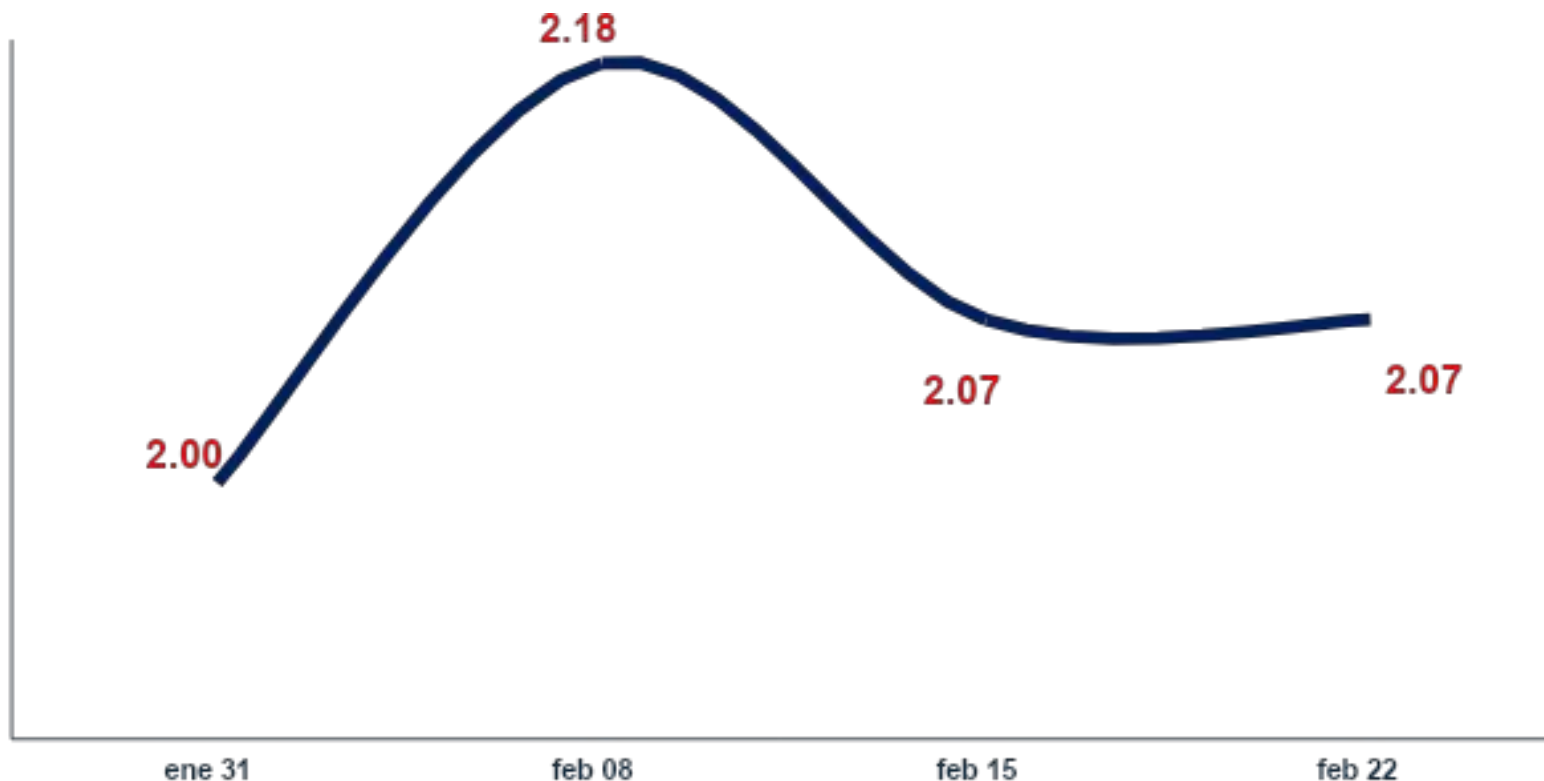

Fuente: Instituto Venezolano de la Leche y la Carne. INVELECAR
TC referencial Bs. 1.757.608,78
Elaboración por ODH Grupo Consultor

Precio del queso al consumidor

AL 22 DE FEBRERO DE 2021



ARAGUA	BS 5.500,00	MONAGAS	BS 5.400,00
BARINAS	BS 4.000,00	TACHIRA	BS 8.000,00
BOLIVAR	BS 5.800,00	TRUJILLO	BS 6.200,00
CARACAS	BS 4.600,00	YARACUY	BS 6.200,00
LARA	BS 5.500,00	ZULIA	BS 5.500,00
MERIDA	BS 4.500,00		



Evolución del precio Leche

Precio Promedio leche de Búfala fría

Expresado en US\$/ Litro
Del 16 al 22 de Febrero 2021

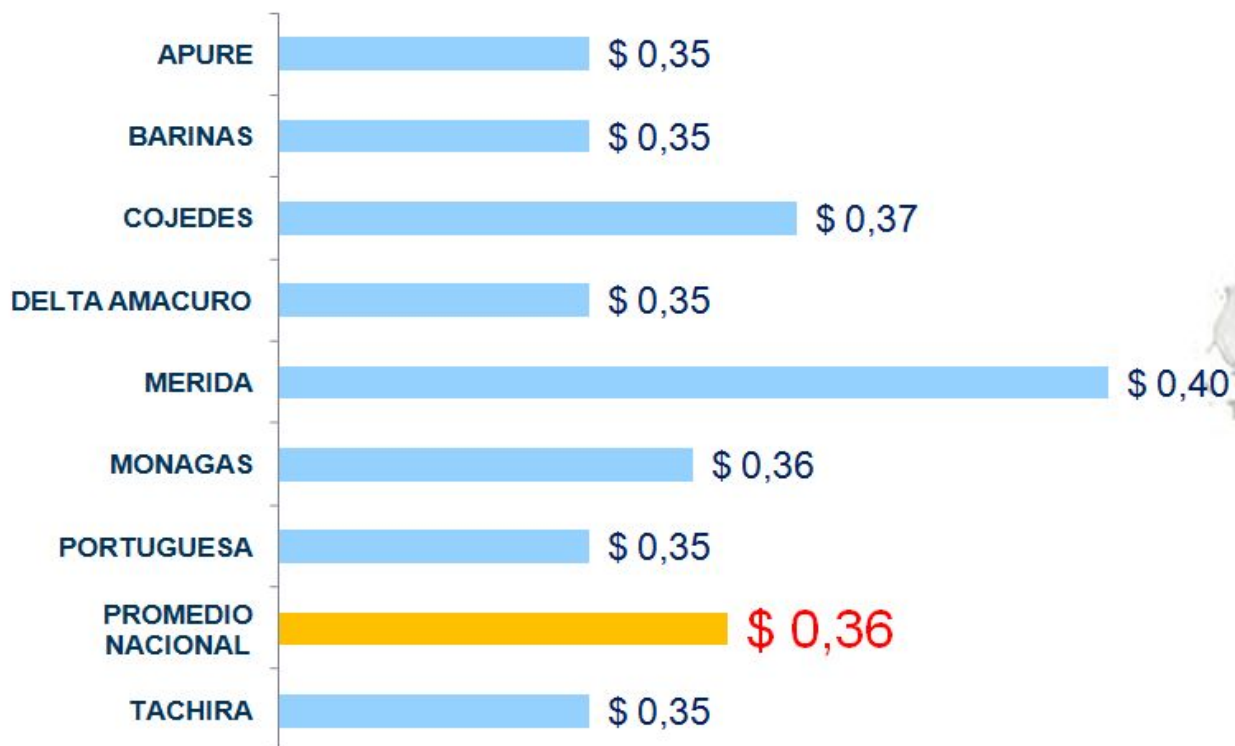

Fuente: Instituto Venezolano de la Leche y la Carne. INVELECAR
TC referencial Bs. 1.757.608,78
Elaboración por ODH Grupo Consultor

Precio Promedio leche caliente

Expresado en US\$/ Litro
Del 31 de Enero al 22 de Febrero 2021

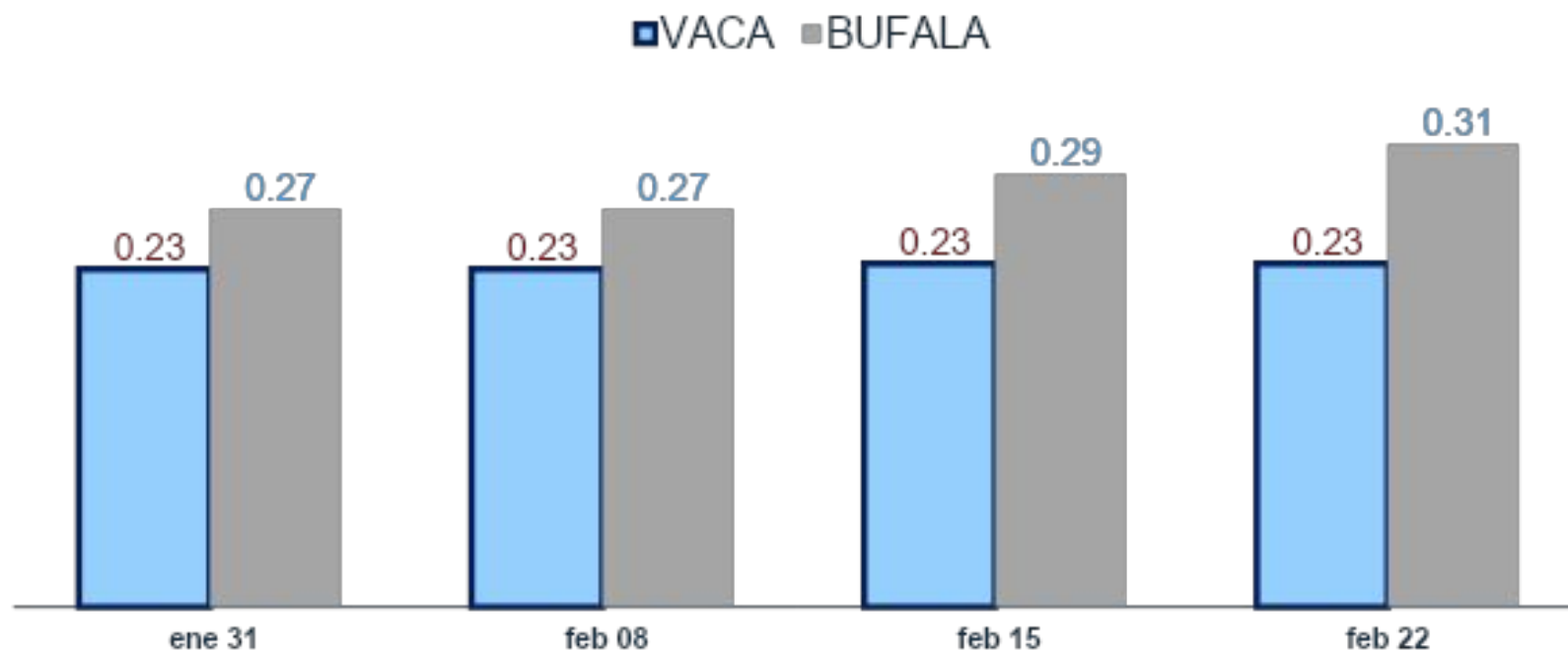

Fuente: Instituto Venezolano de la Leche y la Carne. INVELECAR
TC referencial Bs. 1.757.608,78
Elaboración por ODH Grupo Consultor

Evolución del precio Ganado

Precio Promedio Ganado en Pie

Expresado en US\$/ kg
Del 31 de Enero al 22 de Febrero 2021

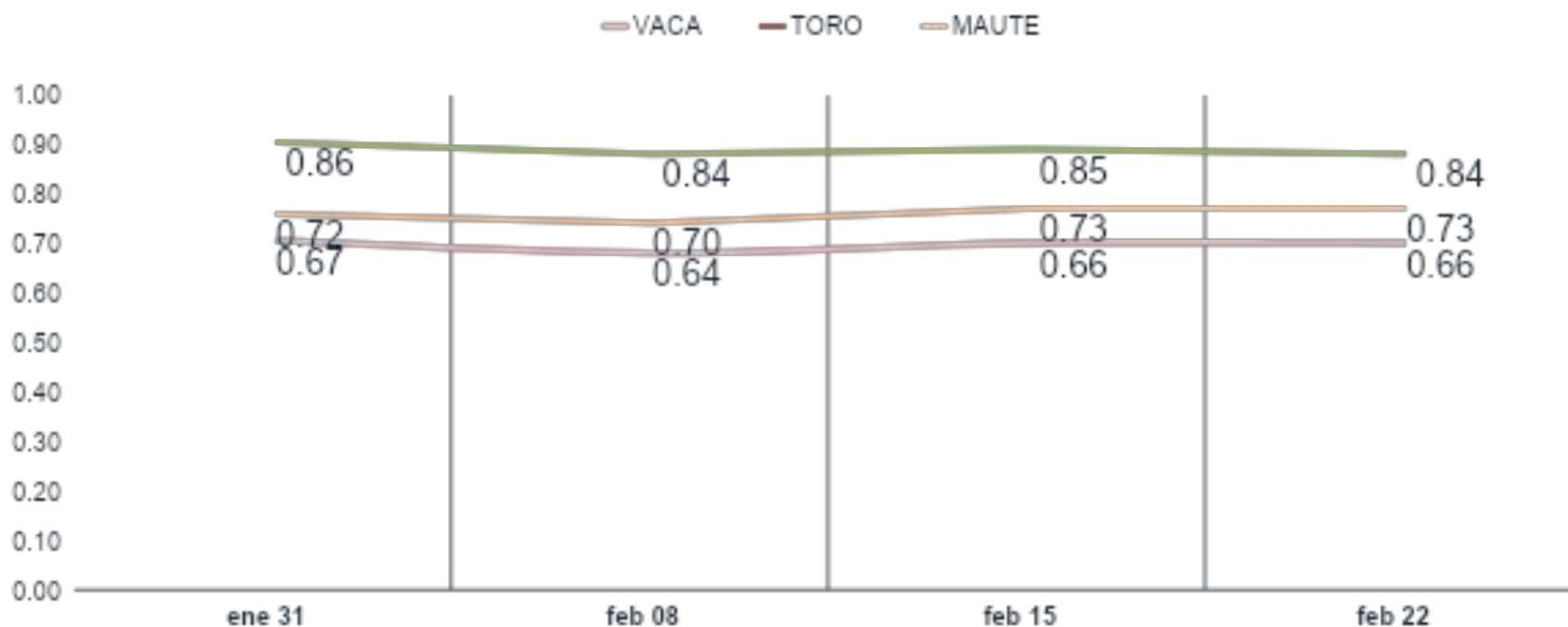

Fuente: Instituto Venezolano de la Leche y la Carne. INVELECAR
TC referencial Bs. 1.757.608,78
Elaboración por ODH Grupo Consultor

Precio Promedio toro en canal

Expresado en US\$/ kg
Del 16 al 22 de Febrero 2021



Fuente: Instituto Venezolano de la Leche y la Carne. INVELECAR

TC referencial Bs. 1.757.608,78

Elaboración por ODH Grupo Consultor

Precio de carne al consumidor

Al 22 de Febrero 2021
PRECIOS PROMEDIOS



ARAGUA	Bs. 7.200,00
BARINAS	Bs. 7.000,00
BOLIVAR	Bs. 7.200,00
CARACAS	Bs. 5.800,00
LARA	Bs. 7.100,00
MERIDA	Bs. 6.800,00
MONAGAS	Bs. 5.900,00
TACHIRA	Bs. 11.000,00
TRUJILLO	Bs. 6.700,00
YARACUY	Bs. 6.500,00
ZULIA	Bs. 6.200,00



www.invelecar.org



Índices INVELECAR: Lácteos y ganadero

Dirección de Análisis e Información Estadística
22 de febrero 2021



Índice INVELECAR Lácteo

Base 100

enero 2019 hasta el 22 de febrero 2021

Expresado en US\$

Lácteos promediados: Leche fría, caliente y queso



Mercado
Índice Lácteo

Última cotización
114,63

Var. % ultima semana
+1,34%

Var. % 2019-2021
+ 14,63%

Índice de precios Queso duro

Base 100
enero 2019 hasta el 22 de febrero 2021
Expresado en US\$



Mercado
Índice Queso duro

Ultima cotización
88,84

Var. % ultima semana
0,00%

Var. % 2019-2021
-11,15%

Índice de precios leche fría y caliente

Base 100
 enero 2019 hasta al 22 de febrero 2021
 Expresado en US\$

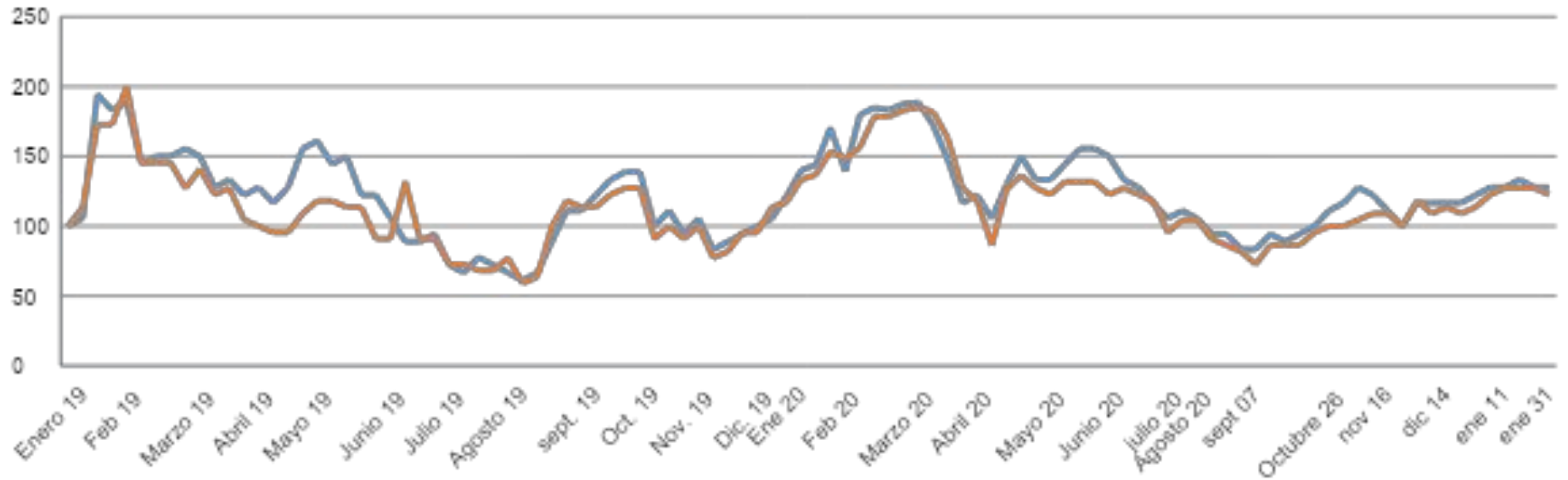

Mercado	Ultima cotización	Var. % ultima semana	Var. % 2019-2021
Lecha caliente	127,78	0,00%	+27,77%
Leche fría	127,27	+3,70%	+27,27%

Índice INVELECAR Ganadero

Base 100

enero 2019 hasta al 22 de febrero 2021

Expresado en US\$

Toro en pie y en canal promediados



Mercado
Índice Ganadero

Última cotización
133,33

Var. % ultima semana
+0,99%

Var. % 2019-2021
+ 33,33%

Índice de precios toro en piel y en canal

Base 100
enero 2019 hasta al 22 de febrero 2021
Expresado en US\$

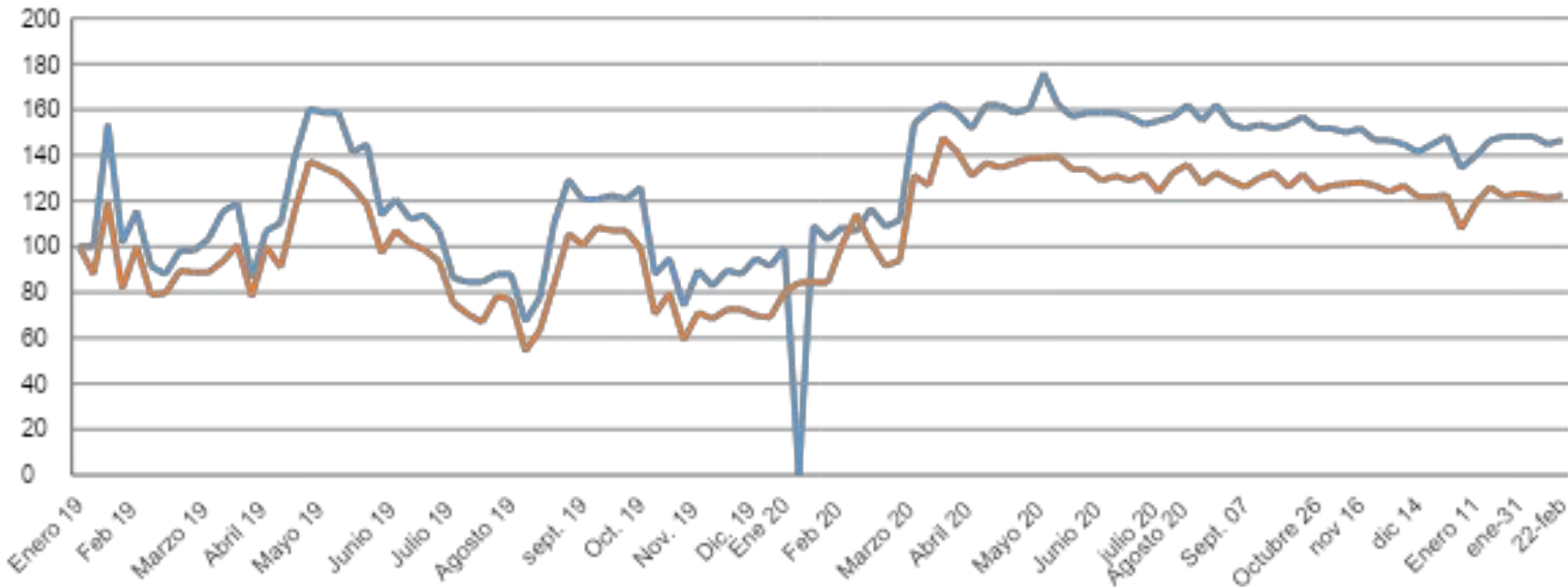

Mercado	Última cotización	Var. % ultima semana	Var. % 2019-2021
Toro en pie	144,83	+ 0,98%	+ 44,83%
Toro en canal	121,83	+ 0,99%	+ 21,83%

Te invitamos a consultar

Visita [WWW. Invelecar .org](http://WWW.Invelecar.org) o **dale click** en:

- **Mercados Agropecuarios:** Evolución de precios en Venezuela por regiones.
- **Informes de Coyuntura:** Análisis semanales del sector.
- **Videos Informativos:** Temas de interés para el productor y público en general.
- **Noticias:** El sector agropecuario a nivel nacional e internacional.