



Boletín # 187

INVELECAR

Semana 47-2023

Del 15 al 21 de Noviembre 2023

Evolución de precios bovinos y lácteos



Contenido

1. Evolución de precios de bovinos lácteos en Venezuela
 1. Resumen semana del 15 al 21 de Noviembre 2023
 2. Precio Promedio del queso llanero
 3. Precio Promedio de la leche de vaca
 4. Precio leche de Búfala
 5. Precio Promedio del toro en pie y en canal
2. Índices Lácteos y Ganadero
3. Enlaces para consultar

Resumen



PRECIO PROMEDIO NACIONAL DEL 15 AL 21 DE NOVIEMBRE DE 2023

LECHE Y CARNE (LITRO/US\$ Y KG/US\$)

Ganado en Pie	Us\$ 1,60
Ganado en Canal	Us\$ 3,16
Leche Caliente de Vaca (PC)*	Us\$ 0,47
Leche Caliente de Bufala(PC)*	Us\$ 0,63
Queso Blanco (PC)*	Us\$ 3,80

PUERTA DE CORRAL (PC)*

Precios Nacionales

Resumen semana del 15 al 21 de Noviembre 2023

N° de Semanas	PRECIO DE LECHE Y QUESO					PRECIO DEL GANADO				
	VACA			BUFALA		TORO		VACA		MAUTE
	Leche Caliente *(PC)	Leche Fria	Queso Duro	Leche Caliente *(PC)	Leche Fria	En Pie	En Canal	En Pie	En Canal	En Pie
SEMANA 46-2023	\$0,47	\$0,52	\$3,65	\$0,62	\$0,71	\$1,60	\$3,08	\$1,21	\$2,63	\$1,44
SEMANA 47-2023	\$0,47	\$0,53	\$3,80	\$0,63	\$0,71	\$1,60	\$3,16	\$1,16	\$2,63	\$1,47
% DE VARIACIÓN	-0,16%	1,54%	2,99%	1,34%	-0,35%	0,14%	2,56%	-4,07%	-	1,79%

Fuente: Instituto Venezolano de la Leche y la Carne. INVELECAR
TC referencial BCV. Bs. 35,42



PRECIO PROMEDIO DE LA LECHE A PUERTA DE CORRAL

0,47\$



PRECIO PROMEDIO
DEL RUBRO POR ESTADOS
AL 21 DE NOVIEMBRE 2023



LECHE A PUERTA DE CORRAL: 0,47\$

LECHE FRIA: 0,53\$



WWW.Invelecar.Org



@Invelecar

PRECIO PROMEDIO DEL QUESO A PUERTA DE CORRAL

3,80\$



PRECIO PROMEDIO
DEL RUBRO POR ESTADO
AL 21 DE NOVIEMBRE 2023



QUESO DE VACA



WWW.Invelecar.Org



@Invelecar

Evolución del precio Queso

Expresado en US\$/ Kg

PRECIO PROMEDIO POR SEMANA

Del 17 de Octubre al 21 de Noviembre 2023



VAR. % ULTIMA SEMANA

Del 15 al 21 de
Noviembre 2023



PROMEDIO NACIONAL

Al 21 de Noviembre 2023

\$3,80

Fuente: Instituto Venezolano de la Leche y la Carne. INVELECAR
TC referencial BCV. Bs. 35,42

Evolución del precio Leche

Expresado en US\$/ Litros

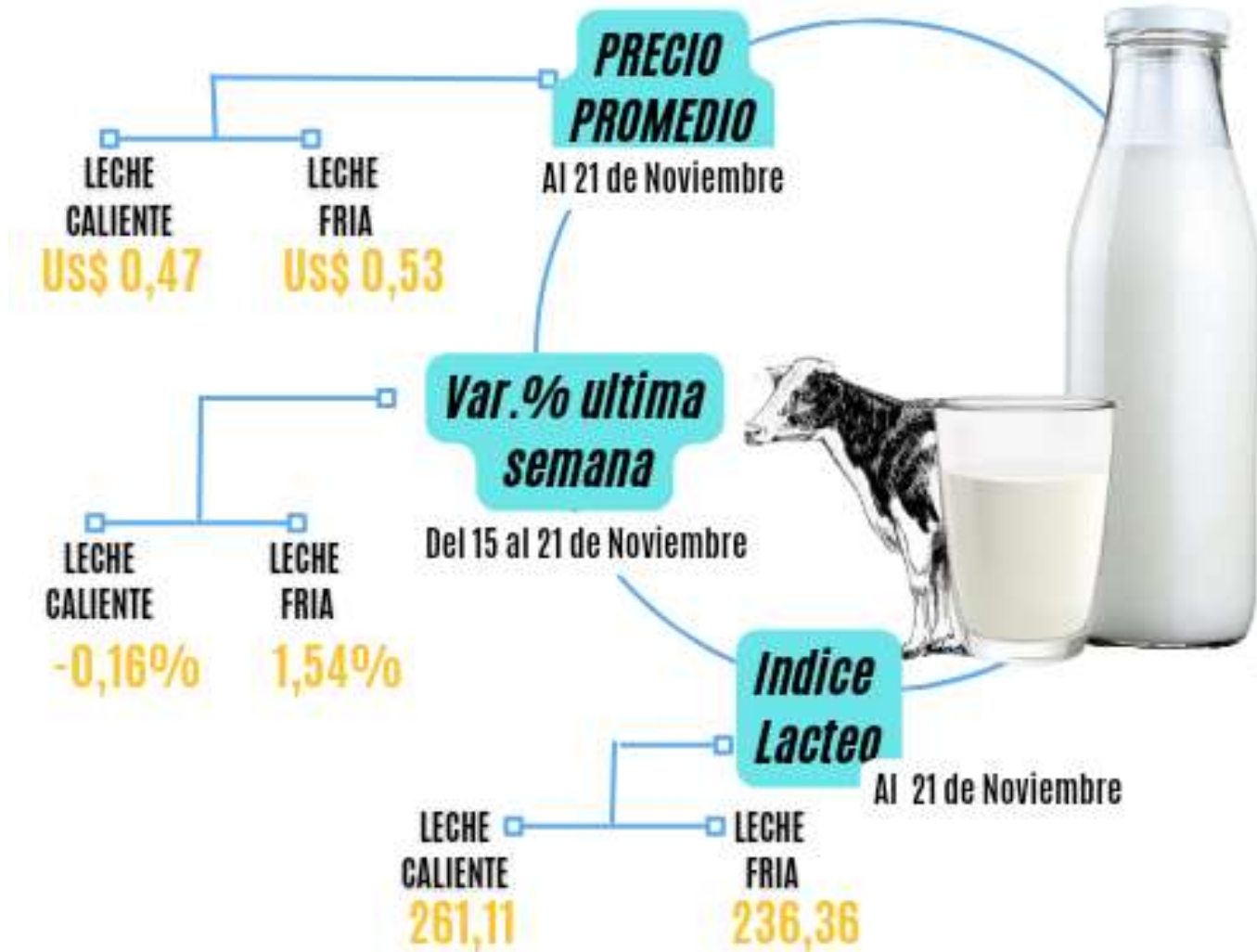

Fuente: Instituto Venezolano de la Leche y la Carne. INVELECAR
TC referencial BCV. Bs. 35,42

Evolución del Precio del Ganado

Expresado en US\$/ Kg

PRECIO PROMEDIO POR SEMANA (TORO EN PIE Y CANAL)

Del 17/10 al 21 de Noviembre
2023

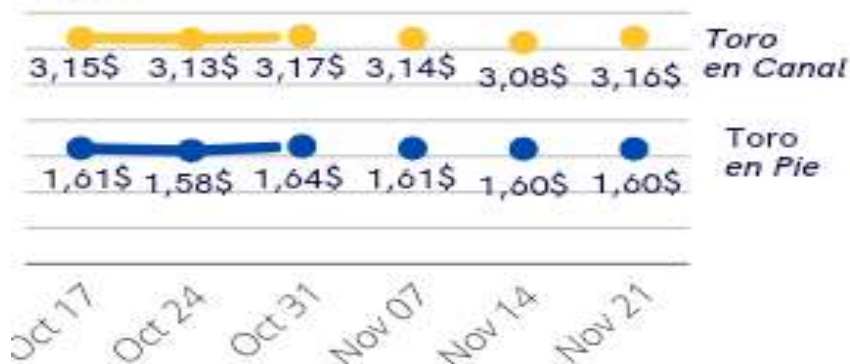

PROMEDIO NACIONAL

Al 21 de Noviembre 2023



Toro en Pie **\$1,60**



Toro en Canal **\$3,16**

VAR. % ULTIMA SEMANA

Del 15 al 21
de Noviembre
2023

0,14%

Toro en Pie

3,56%

Toro en Canal

Fuente: Instituto Venezolano de la Leche y la Carne. INVELECAR
TC referencial BCV Bs. 35,42

Reporte Detallado por Estado

Expresado en US\$/Litro US\$/ Kg

Estado	Precios Leche y Queso					Precios de Ganado				
	VACA			BUFALA		TORO		VACA		MAUTE
	Leche Caliente *(PC)	Leche Fria	Queso Duro	Leche Caliente *(PC)	Leche Fria	En Pie	En Canal	En Pie	En Canal	En Pie
Barinas	\$0,52	-	\$3,35	\$0,60	-	\$1,63	-	\$1,15	-	\$1,40
Bolívar	\$0,50	\$0,54	\$4,70	-	-	\$1,63	\$3,40	\$1,20	\$2,75	\$1,33
Cojedes	\$0,44	\$0,52	\$3,60	\$0,60	\$0,75	-	\$3,05	\$1,10	\$2,50	\$1,55
Falcón	\$0,47	\$0,52	\$3,74	\$0,64	-	-	-	-	-	-
Guárico	\$0,40	-	\$3,45	-	-	\$1,55	-	\$1,15	-	\$1,53
Lara	\$0,50	\$0,55	\$3,60	-	-	\$1,60	\$3,20	\$1,20	\$2,70	\$1,40
Mérida	-	\$0,51	-	-	\$0,71	\$1,64	\$3,19	\$1,21	\$2,65	\$1,55
Monagas	\$0,51	\$0,58	\$3,88	\$0,66	-	\$1,73	\$3,13	\$1,20	\$2,50	\$1,38
Portuguesa	\$0,47	\$0,52	\$3,35	\$0,64	\$0,67	\$1,50	-	\$1,10	-	\$1,40
Táchira	\$0,45	\$0,51	-	-	-	\$1,63	-	\$1,15	-	\$1,45
Trujillo	\$0,55	-	\$4,00	-	-	\$1,50	-	\$1,20	-	\$1,60
Zulia	\$0,46	\$0,50	\$3,82	-	-	\$1,65	\$3,10	-	\$2,79	\$1,49

Fuente: Instituto Venezolano de la Leche y la Carne. INVELECAR
TC referencial BCV Bs. 35,31





Índices INVELECAR: Lácteos y ganadero

Dirección de Análisis e Información Estadística
14 de Noviembre 2023



Índice INVELECAR Lácteo

Base 100

Enero 2019 hasta el 14 de Noviembre 2023

Expresado en US\$

Lácteos promediados: Leche fría, caliente y queso

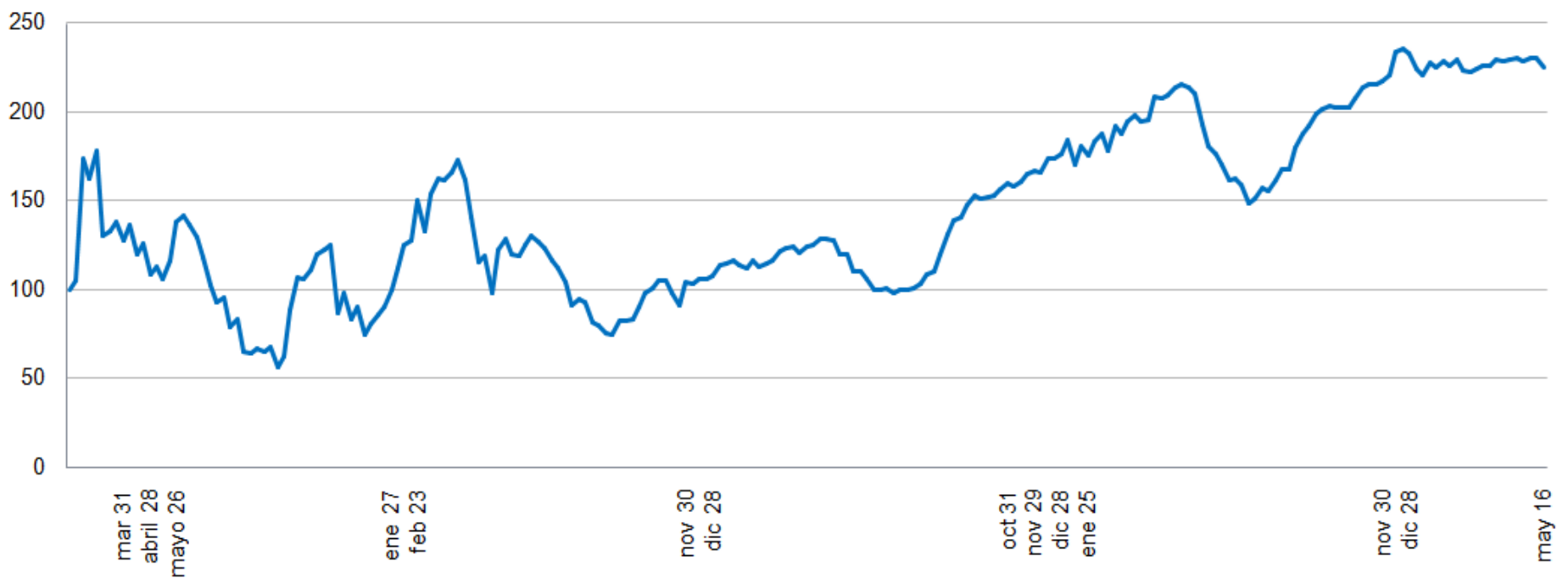

Mercado
Índice Lácteo

Última cotización
218,04

Var. % última semana
+1,19%

Var. % 2019-2023
+118,04%

Índice de precios Queso duro

Base 100

Enero 2019 hasta el 14 de Noviembre 2023

Expresado en US\$

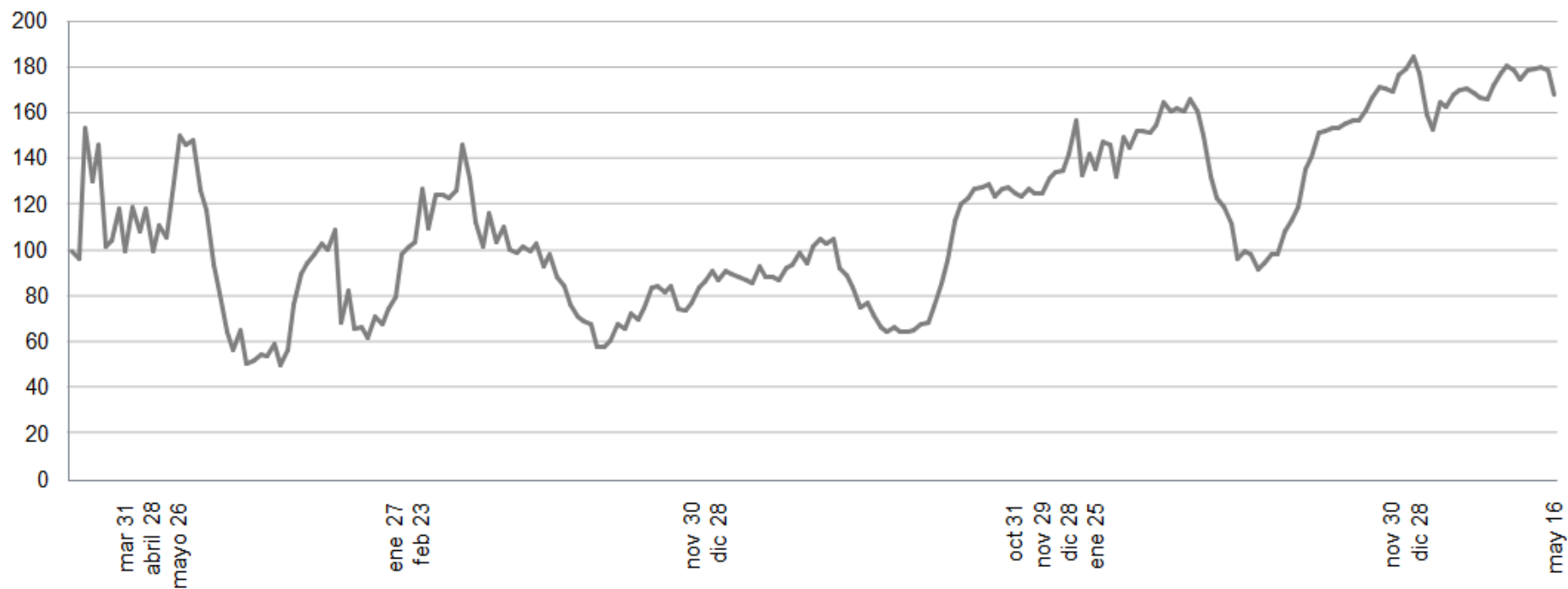

Mercado
Índice Queso duro

Ultima cotización
156,65

Var. % ultima semana
-2,14%

Var. % 2019-2023
+56,65%

Índice de precios leche fría y caliente

Base 100
Enero 2019 hasta el 14 de Noviembre 2023
Expresado en US\$

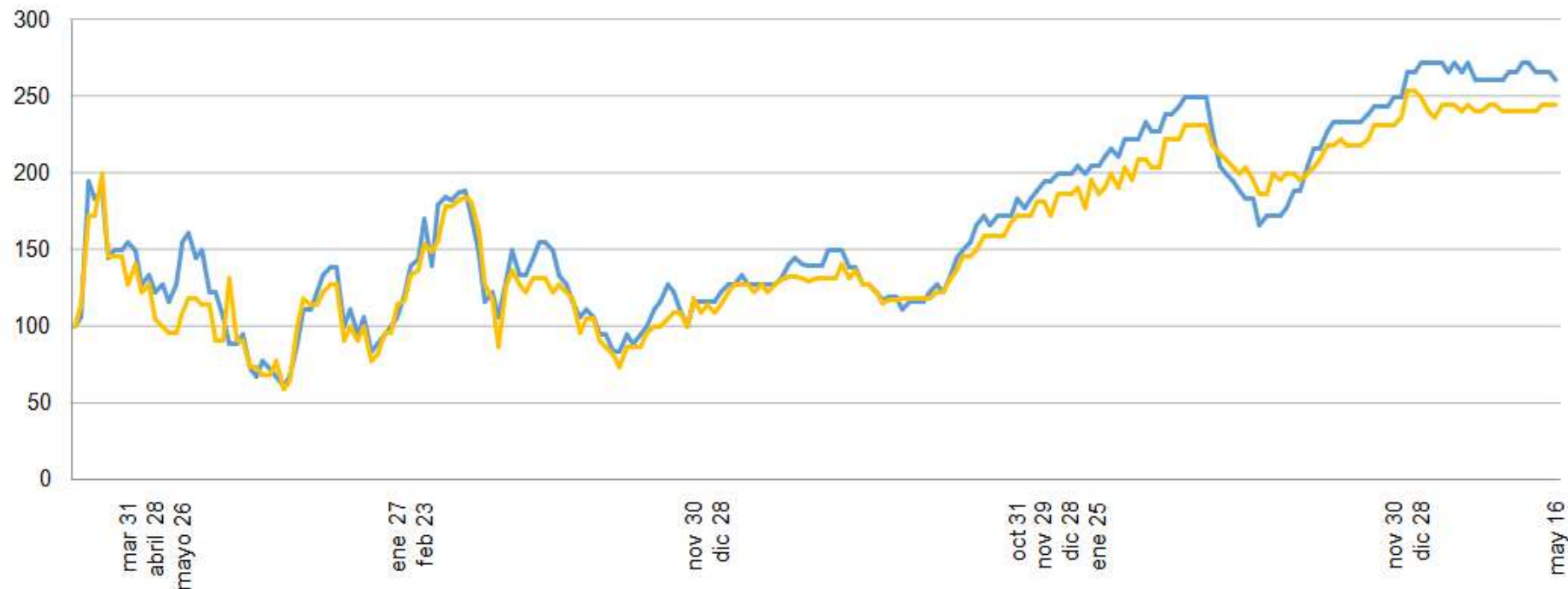

Mercado
Leche caliente
Leche fría

Ultima cotización
261,11
236,36

Var. % ultima semana
+4,44%
+0,00%

Var. % 2019-2023
+161,11%
+136,36%

Índice INVELECAR Ganadero

Base 100

Enero 2019 hasta el 14 de Noviembre 2023

Expresado en US\$

Toro en pie y en canal promediados

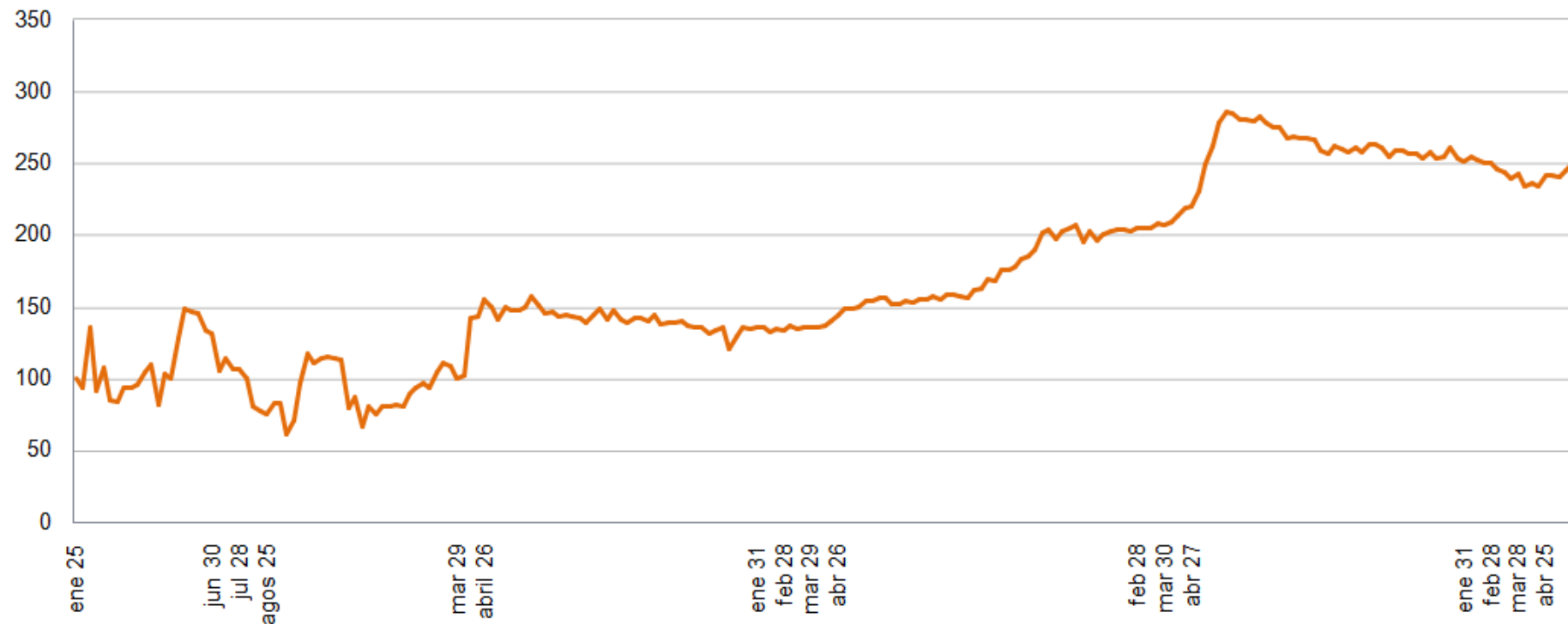

Mercado
Índice Ganadero

Última cotización
246,38

Var. % última semana
-1,19%

Var. % 2019-2023
+2,46%

Índice de precios toro en pie y en canal

Base 100

Enero 2019 hasta el 14 de Noviembre 2023

Expresado en US\$

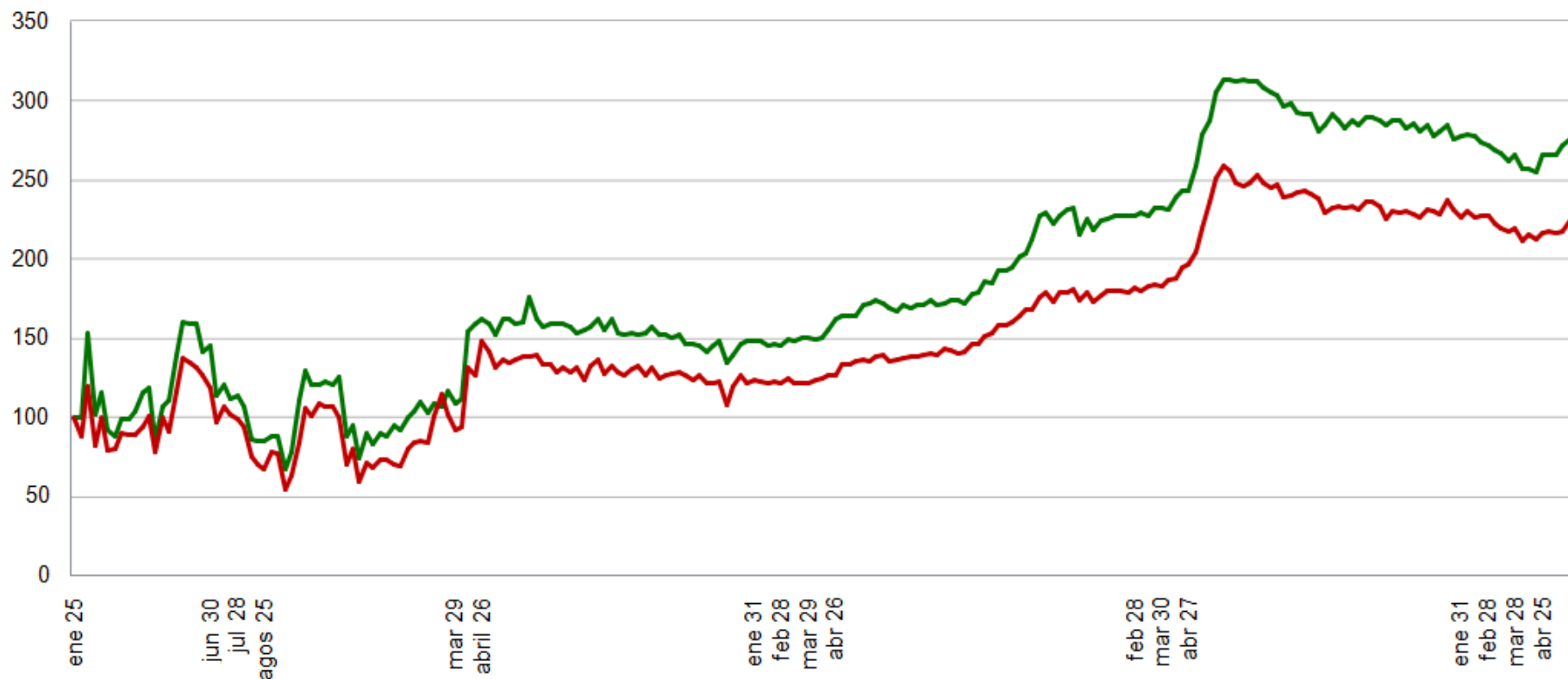

Mercado

Toro en pie

Toro en canal

Ultima cotización

275,86

216,90

Var. % ultima semana

-0,62%

-1,91%

Var. % 2019-2023

+2,75%

+2,16%

Te invitamos a consultar

Visita [WWW. Invelecar .org](http://WWW.Invelecar.org) o **dale click** en:

- **Mercados Agropecuarios:** Evolución de precios en Venezuela por regiones.
- **Informes de Coyuntura:** Análisis semanales del sector.
- **Videos Informativos:** Temas de interés para el productor y público en general.
- **Noticias:** El sector agropecuario a nivel nacional e internacional.